中華民國十九年三月八日

（星期六）

街頭　黃文農作

上海山東路A字一號中國美術刊行社出版

中華郵政特准掛號認為新聞紙類

上海熱河路大新印刷公司代印

南大學的一瞥

近代學校生活的寫眞

星期日的暨南女生於散步取樂時，都喜買甘蔗吃．

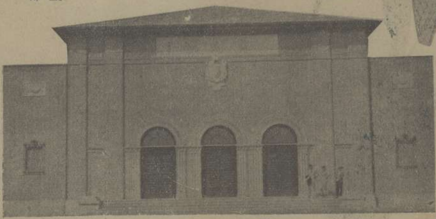

（上）大禮堂

新屋落成的外觀

大禮堂的建築，雖不十分華貴，到頗樸實宏壯，題名『致遠堂』，取甯靜致遠的意思，學子們要平心靜氣的求學，爲國家社會立功業！

正在練習藍球的暨南女生

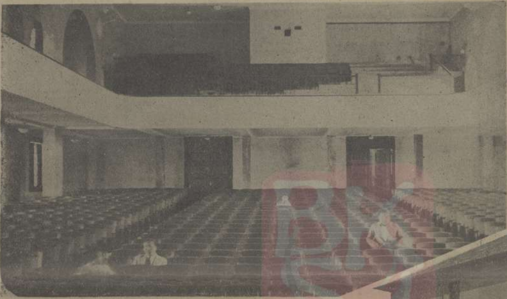

（上）大禮堂的內部

踏進大門入口，便抬頭見到該校創業的校長鄭洪年先生的像片，一張光緒年分所攝的年青而好看的像片；再轉入便是豁然一所很敞亮的禮堂了，兩邊齊整的窗戶，中間演講臺，廂樓上更預備一間電影放映室，完備極了！

（上）占全校十分之一的女生寄宿舍

我們跨進了社會，爲要謀衣食，不惜整天的絞腦汁；無聊也只得做社會上找不出一些天眞的意味！唯一的回想足以使我們羨慕的，是黃金的學校生活！前一星期，眞茹暨大的胡秋圃與劉始贊二君來約我們社中淺予和振宇等幾位去玩，我們都動了很高的興緻，攜了鏡相一早就趕去，痛快的度了一日的學校生活，因爲我們偷得這樣不可多得的空閒，對於他們的生活特別的注意着，得到的印象也很深；本紙介紹的幾幀，便是那一天所得到的一些……十九，三，四．光宇

宿舍中愛美的男生，壁上懸着本刊的封面畫。

彈子房的課餘消遣

門校口來往學生的服裝如好萊塢的電影演員！

北遊中之電影明星

王卓攝
匯濬寄

赴平過青島留影之阮玲玉女士

民新二星

(右)赴平女星蔡雪霞

(下)赴平之林楚楚女士過青島時攝

(右)現赴遼甯獻藝之王漢倫女士過青島時留影

青島名畫家及攝影家王卓君之像。

徐匯濬寄

暨南大南華僑女生李桂琴女士天真活潑有Black bady的綽號

(右)王卓君之繪畫

(上)青島立斐照相館之門飾為王卓所設計

徐匯濬寄

貓馴鼠

世上那有貓不吃鼠的道理，用人工馴服之，可使貓性發生一種變化。

似乎此即為強身之法，

少飛作

單在辦公室裏每個人顯出其本性來
喂！朋友！旁人落下來的東西，怎麼你可拾去呢？
唓！我是敬惜字紙啊！
振宇作
勤與情

洋行
發售照相材料
代客沖晒放大
總行
分行

發音清亮
高亭唱片
與衆不同

常備四種藥
永除百樣病
萬金油 清快水
八卦丹 頭痛粉
上海虎標永安堂總發行
北四川路老靶子路口

世界人體之比較 三六

南俄與北俄

北俄

俄羅斯地處寒冷，但是物產豐饒；多數的人民務農，因為勞働的緣故，體格便能強健；而且俄人又愛好音樂與舞蹈，膚色能和諧靈活，婦人各部的發育，都極勻稱，統計他們面部多滯重，沒有南歐人種的秀麗繁複；大概是由於風雪時時緊壓的緣故吧？

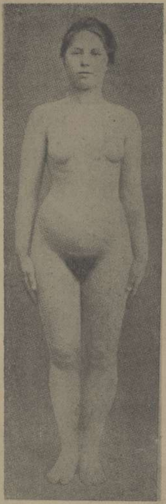

(右)北俄女子的正背面

(左)南俄少女壯健的發育

南俄

南俄指毗連他國邊疆的一種民族而論，中間有不少度着畜牧生活的，婦女的操作也和男子一樣；雖有強健的身體，却極粗笨，都有與蒙古的族類相化者。

刈水艸者　趙澄攝

在嶗山覓得之稀奇大蜂房，共穴五層，直徑約一呎。　匯川攝

第九集彙刊現已出版

第二次叢刊現已出版

本報八十一期至九十期的合訂本

有精美絕倫的封面內容比前幾集更豐富，安置在書桌上非常討人歡喜！已於今日出版

定價每冊一元二角外埠郵費一角二分，批發特別克己，訂數不多，欲購請早！

買第二次叢刊的利益！

是化了便宜的代價可以看到本報的許多精華！又可以作消遣，又可以作習畫範本，每冊祇售大洋六角欲購從速！

今春本社兩大預約！

赤裸裸的世界女性人體比較全集！

研究女性人體美之大全集：強健女性體格之參考品：明瞭女性智慧愚蠢之根源：世界日進於大同，故凡為世界之學識，皆所當知，本書之材料，尤為人人當知之學識，蓋人類之體格，占凡事物之先，此書尤收集世界各國之女性肉體，女性為人類之母，我人欲明瞭強弱之由來，和優美及野蠻之理由，此書巳詳告無遺。

全書用精美印刷硬面洋裝一厚冊插圖豐富搜羅廣闊纖微畢現圖解新穎意義顯明而不廢目力

定價一元五角 預約一元

突梯噴飯 笑！笑！笑！

長篇滑稽書集 王先生 第一冊

家庭之間兄弟姊妹父母伯叔圍聚一室如執『王先生』一冊，互相傳觀，必能歡笑一堂。書室之內，開卷讀書，至精神疲乏時，閱『王先生一冊』必能引君大笑！精神一振。朋友相聚，以『王先生』一冊各為話柄。必能聯絡感情！增高友誼。兒女成羣，閱『王先生』，圖意顯明，可培植天倫樂趣！

全書五十回精美印刷裝飾富麗

定價八角 預約五角

兩書預約期自三月十日至四月十日止

至五月十日出版取書

中國美術刊行社啓

上海山東路A字一號

電話一七五三五

璇宮豔史影片

牠所告訴我們的是：

戀愛！是強有力的迴旋！

劉別謙是最乖巧的導演者。他懂得世界最可貴的東西。所以他所做出來的成績。不會使觀衆失望。至少感到一點強力的跳躍。這本戲更使我們感到生命向上的奔騰！一切美麗從自然來，但是需要強力的萌動。纔是生命的眞意！這本戲的主意就是着重在這一點。所以對於千千萬萬的人，都要有這種愛美性，纔能守住這美麗的人間樂園！權貴，漂亮，酒香，粉脂，想思，都不是人間的可貴性。和平，自由，誘惑，康健，公正，纔是世界唯一可貴的東西。這本戲的女主角所飾的公主，她是具一個民族中最大權威的主宰，她是尊嚴，她是愛美的尊嚴。她懷有絕大的魔力。制服一切醜陋的缺陷的。而俯服在一個勇健的美麗的自然的人間性之下，她就不顧一切。含笑地去接受。男主角所飾年少英俊的伯爵，他是生命勇健的象徵。所以這本戲是一個人間年少男女歡樂的種子。不使人會失望。所以劉別謙的功績，決不可忽略地看他。這本戲現在大光明開映，許多我們的青年的男女，我們相信看了這本戲後。心底裏自然會起一種強力的萌動。男女們，誘惑不會是醜惡的，因爲牠是有一種偉大的信仰心在。人類可以丟棄恐懼，和危害，但決不將掙扎心和希望心自巳先漏失！

飾皇后之琪奈馬道納爾女士
Jeanette Mac Donall

（上）璇宮艷史之男主角瑪利希佛來Maurice Chevalier
（左）劇中重要之一幕，『她為愛美，忘去尊嚴！』

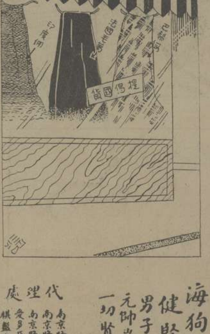

似是而非　同光作

本社函授部學員　方鶴鳴作

炎涼　北洋美術社投

工人的教育家　成華作

徵求兒童漫畫！

喜歡作畫的小弟弟，小妹妹，小學堂裏的小學生：你們不要把你作的畫藏在家裏吧！寄到本報上登出來看看？做爸爸和媽媽的，不要使你的子女湮埋作畫的天才啊：做先生的，你有了好學生，有了好的成績，也須叫大家曉得曉得：來稿請寄至本報編輯部請注明姓名年歲通訊處及在何校讀書為要

香港天壽堂
姑嫂丸 尚治婦女暗病久年不育
海狗鞭
健腎丸 男子腎部元帥 尚治一切腎病

代理處
南京路先施公司　四馬路太和堂
南京路永安公司　雲南路濟華堂
南京路新新公司　丹桂第一台中南
愛多亞路唐拾義　北四川路公達
棋盤街孟和堂　智仁里高[illegible]

冠生園飲食部
佈置美化
茶點
奶油豬油鮑—[illegible]一角
星期美點—[illegible]五分
鮮嫩香茗—[illegible]一角
各式餃子—[illegible]五分
菜品
廣州酒菜—伊府鍋麵
海鮮炒會—隨意小酌
冷品
冰淇淋—每客一角半
雪藏汽水—
雅潔絕倫
南京路直錦里西 時間上午八時至晚十二時

王先生

小陳約我在第一公園等候，其中必有新聞。
慢慢！家裏有事，不要出去！
我的事比你的事要緊得多！
若使你一定要去，從此不要你回家！
滾回去！不要多管閒事！
老太婆真不識相，害我踏出一身大汗！
第一公園
等了這許多時候，小陳怎麼還不來？
不如到小陳家裡去看看為妙。
公園
若使你一定要去，從此不要你回家！

中國美術刊行社
諷刺畫
滑稽畫
函授部
常年招生
使你身心愉快
使你家庭美滿
使你利用時間
使你增加進益
不論職業
不限男女
皆可學習
函索詳章附郵五分
地址 上海山東路Δ一号
電話 一七五三五

上海南京路虹廟對過
綺華